



CIRCULAR 26 | 2024

▲ DIREÇÃO 26 ▲

| 12 MARÇO |

# TORNEIO INTERBANCÁRIO DE TÊNIS

## SINGULARES FEMININOS E MASCULINOS

Complexo Municipal de Ténis da Maia

**INSCRIÇÕES ATÉ 3 DE MAIO DE 2024**

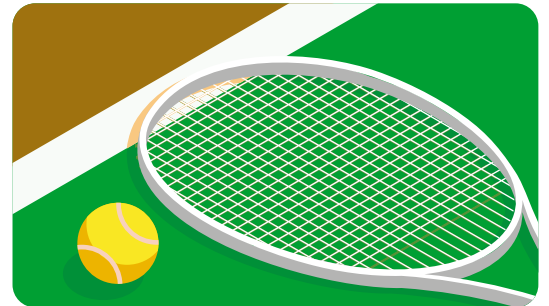

O **Pelouro do Desporto** [*desporto@sbn.pt*] do **SBN - Sindicato dos Trabalhadores do Setor Financeiro de Portugal** vai levar a efeito, no Complexo Municipal de Ténis da Maia, sito à Avenida Luis de Camões, Vermoim, Maia, o **Torneio Interbancário de Ténis 2024**.

Os jogos realizar-se-ão nos dias **12, 19 e 26 de maio (domingo)** a partir das **14 horas**. O sorteio dos jogos terá lugar no dia **8 de maio de 2024, quarta-feira, pelas 16 horas**, na sede do **SBN - Sindicato dos Trabalhadores do Setor Financeiro de Portugal**.

Não serão permitidas alterações ao calendário de jogos.

**Consoante o número de inscrições recebidas este modelo poderá ser alterado pela Organização.**

**A idade a considerar para enquadramento no respetivo escalão será a que o praticante tiver em 31 de dezembro de 2024.**

PREÇO POR ATLETA:

**15€**

femininos/masculinos

Os atletas concorrentes distribuir-se-ão pelos seguintes escalões (modelo competitivo):

- Seniores masculinos até aos **49 anos**;
- Veteranos masculinos dos **50 anos aos 64 anos**;
- Veteranos masculinos a partir dos **65 anos**;
- Seniores femininos.

As inscrições deverão ser efetuadas impreterivelmente até **3 de maio**, preenchendo o destacável desta Circular, anexando comprovativo de pagamento.

Documentos a serem entregues na Loja de Atendimento do SBN (Rua Cândido dos Reis, 130-2º, 4050-151 Porto) ou enviados por e-mail para *sag@sbn.pt*.

Só se aceitam desistências, com garantia de reembolso, até **ao último dia de inscrição**, inclusive.

Qualquer dúvida contactar a Loja de Atendimento do SBN, através do telefone 223 398 843 [chamada fixa nacional] ou *sag@sbn.pt*.

Nesta data, não está prevista a realização de uma Final Nacional entre os três Sindicatos (SBN, SBC e MAIS). No entanto, a existir, na mesma só poderão participar Sócios do SBN.

WWW.SBN.PT  
WWW.SAMSNORTE.PT

**IMPORTANTE:** Consulte, no verso desta Circular, as **INSTRUÇÕES DE PAGAMENTO, SEGURO DE ACIDENTES PESSOAIS**

Saudações Sindicais  
A DIREÇÃO



**TORNEIO INTERBANCÁRIO DE TÊNIS 2024**  
**SINGULARES FEMININOS E MASCULINOS**  
Complexo Municipal de Ténis da Maia

Inscrição Nº \_\_\_\_\_

Nome Associado(a) \_\_\_\_\_ Associado(a) Nº \_\_\_\_\_

Telemóvel \_\_\_\_\_ E-mail \_\_\_\_\_ Ativo  Reformado

**Inscribe:**

Nome completo \_\_\_\_\_ Familiar  Acompanhante

Data Nascimento \_\_\_\_\_ N.º Contribuinte \_\_\_\_\_

Nome completo \_\_\_\_\_ Familiar  Acompanhante

Data Nascimento \_\_\_\_\_ N.º Contribuinte \_\_\_\_\_

Seniores masculinos até aos 49 anos  Veteranos masculinos dos 50 anos ao 64 anos

Veteranos masculinos a partir dos 65 anos  Seniores femininos

Assinatura \_\_\_\_\_ Data \_\_\_\_\_

**Até 80 anos inclusive:** O valor da inscrição inclui Seguro de Acidentes Pessoais da Companhia de Seguros Caravela. Em caso de acidente, para acionamento do Seguro, indicar o nº da apólice 23/117560 junto de todas as entidades médicas e de socorro. Condições do seguro: aos menores de 14 anos não se aplica cobertura por morte; aos maiores de 70 anos não se aplica cobertura por invalidez permanente.

**Dos 81 aos 90 anos inclusive:** O valor da inscrição inclui Seguro de Acidentes Pessoais (Seniores) da Companhia de Seguros Allianz. Em caso de acidente, para acionamento do Seguro, indicar o nº da apólice (a indicar) junto de todas as entidades médicas e de socorro. Condições do seguro: Franquia de 60 € por pessoa nas despesas de tratamento e repatriamento.

## INSTRUÇÃO DE PAGAMENTO

Não são aceites inscrições sem o respetivo **COMPROVATIVO DE PAGAMENTO** que poderá ser efetuado por débito direto (mediante autorização do Associado), presencialmente nos nossos serviços, ou ainda através de transferência bancária para a nossa conta de **NIB 0033 0000 0388 0164 34039**, com o envio de confirmação de pagamento para o e-mail [sag@sbn.pt](mailto:sag@sbn.pt).

## SEGURO DE ACIDENTES PESSOAIS

**Até 80 anos inclusive:** O valor da inscrição inclui Seguro de Acidentes Pessoais da Companhia de Seguros Caravela. **Em caso de acidente, para acionamento do Seguro, indicar o nº da apólice 23/117560** junto de todas as entidades médicas e de socorro.

Condições do seguro: aos menores de 14 anos não se aplica cobertura por morte; aos maiores de 70 anos não se aplica cobertura por invalidez permanente.

**Dos 81 aos 90 anos inclusive:** O valor da inscrição inclui Seguro de Acidentes Pessoais (Seniores) da Companhia de Seguros Allianz. **Em caso de acidente, para acionamento do Seguro, indicar o nº da apólice 207006250** junto de todas as entidades médicas e de socorro.

Condições do seguro: Franquia de 60 € por pessoa nas despesas de tratamento e repatriamento.

## Condições Gerais e Particulares dos Seguros

OU DIGITALIZE OS SEGUINTE CÓDIGOS QR ATRAVÉS DO SMARTPHONE:

CONSULTE OS SEGUINTE LINKS:

[www.sbn.pt/wp-content/uploads/2023/08/Acidentes-Pessoais-Condicoes-Gerais-e-Especiais.pdf](http://www.sbn.pt/wp-content/uploads/2023/08/Acidentes-Pessoais-Condicoes-Gerais-e-Especiais.pdf)

[www.sbn.pt/wp-content/uploads/2023/08/Condicoes\\_Particulares.pdf](http://www.sbn.pt/wp-content/uploads/2023/08/Condicoes_Particulares.pdf)

[www.sbn.pt/wp-content/uploads/2023/08/Acidentes-Pessoais-Condicoes-Particulares.pdf](http://www.sbn.pt/wp-content/uploads/2023/08/Acidentes-Pessoais-Condicoes-Particulares.pdf)



SINDICATO DOS TRABALHADORES  
DO SETOR FINANCEIRO DE PORTUGAL